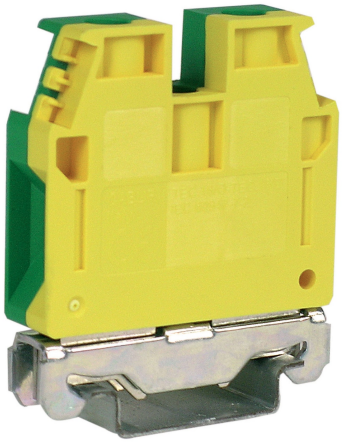

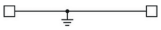

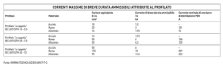

CORRENTI MASSIME DI BREVE DURATA AMMISSIBILI (ATTENUTE AL PERFILATO)

Profilato	Materiale	Sezione nominale mm²	Corrente di breve durata ammissibile kA	Durata corrente di breve durata ammissibile ms
Profilato "a simmetria" IEC 60715/TH 35 - G32	Acciaio Zincato	16	1,5	1
	Rame	16	1,5	1
	Alluminio	16	1,5	1
Profilato "a simmetria" IEC 60715/TH 35	Acciaio Zincato	16	1,5	1
	Rame	16	1,5	1
	Alluminio	16	1,5	1
Profilato "a simmetria" IEC 60715/G32	Acciaio Zincato	16	1,5	1
	Rame	16	1,5	1
	Alluminio	16	1,5	1

Fonte: RFRM/TTEDH/CD/2010/0177-1

Morsetto

a vite 16mm2, 1-piano di terra, per guida TH35

Serie	TEC
Codice	TO220
Sigla	TEC.16/O
Codice doganale	85369010
Colore	Giallo-verde
CARATTERISTICHE TECNICHE	
Funzione/Tipo	Morsetto di terra
Sezione nominale	16 mm²
Capacità di connessione	
Conduttore flessibile	1.5-25 mm²
Conduttore rigido	1.5-25 mm²
Conduttore con terminale - modello	16 mm² – WP160/22
Caratteristiche elettriche secondo norma IEC EN	60947-7-2
Tensione max AC/DC	–
Corrente max con sezione nominale	–
Calibro	B7
Caratteristiche elettriche secondo norma UL	
Tensione max AC/DC	–
Corrente Max con sezione nominale	–
Sezione (min-max)	–
Coppia di serraggio (UL)	–
Caratteristiche elettriche secondo direttiva ATEX e normativa IEC Ex	
Tensione Max AC/DC	–
Corrente Max con sezione nominale	–
Tensione impulsiva nom. / grado di inquinamento	8 kV / 3
Lunghezza spellatura	15 mm
Coppia di serraggio (nom. / max.)	2 / 1.2 Nm
Larghezza (passo)	12 mm
Lunghezza	47 mm
Altezza montato su TH35-7.5/TH35-15/G32	56 / 64 / – mm
Indice di temperatura materiale isolante (EN 60216-1)	130 °C
Materiale plastico	Poliammide UL94V-0
ACCESSORI	
Piastrina terminale	
Grigia	–
Verde	–
Spessore	–
Ponte di parallelo	
Siglatura	
Cartellino singolo	CNU/8/51 (cod. NU0851S) – CNU/10/61 (cod. NU1061S)
Blocchetto terminale	
A vite TH35	BT/3 (cod. BT003)
A incastro TH35	BTO (cod. BT007)
A incastro TH35 e G32	BTU (cod. BT005)
Profilati	
IEC 60715/TH35	PR/3/...
IEC 60715/G32	–
APPROVAZIONI E MARCATURE	

* Stesso profilo ed ingombri dei corrispondenti morsetti delle serie CBC e GPA
* Morsetto con corpo isolante chiuso,non necessita della piastrina terminale

DESCRIZIONE DEL PRODOTTO

TEC.16/O Morsetto a vite 16mm2, 1-piano di terra, per guida

Copyright © Cabur srl Sede legale Località isola Grande, 45 – 17041 Altare (SV) – Italia – Tel. 019-589991 – Fax 019-58999233 – E-mail: info@cabur.it

TH35

Copyright © Cabur srl Sede legale Località isola Grande, 45 – 17041 Altare (SV) – Italia – Tel. 019-589991 – Fax 019-58999233 – E-mail: info@cabur.it